

Příloha č. 1 k Ro 9/2018

# Rozvaha

## PŘÍSPĚVKOVÉ ORGANIZACE

(v Kč, s přesností na dvě desetinná místa)

sestaveno k 31.12.2017

IČO: 70990158

Název: **Základní škola a Mateřská škola Bělkovice-Lašťany, příspěvková organizace**

Sídlo: Lašťany čp. 373, 783 16 Bělkovice-Lašťany - Lašťany

Kontaktní osoba: Irena Dokoupilová, jidefna.belkovice@seznam.cz, 731517395

2017

Číslo pol.	Název položky	SU	1	2	3	4	
			BEŽNÉ OBDOBÍ				MINULÉ OBDOBÍ
			BRUTTO	KOREKCE	NETTO		
<b>AKTIVA CELKEM</b>			8 205 798,51	4 881 541,42	3 324 257,09	2 019 649,75	
<b>A Stálá aktiva</b>			5 278 707,42	4 881 541,42	397 166,00	467 558,00	
<b>I. Dlouhodobý nehmotný majetek</b>			44 926,00	44 926,00	-	-	
1	Nehmotné výsledky výzkumu a vývoje	(012)	-	-	-	-	
2	Software	(013)	-	-	-	-	
3	Ocenitelná práva	(014)	-	-	-	-	
4	Povolnění na emise a preferenční limity	(015)	-	-	-	-	
5	Drobný dlouhodobý nehmotný majetek	(018)	44 926,00	44 926,00	-	-	
6	Ostatní dlouhodobý nehmotný majetek	(019)	-	-	-	-	
7	Nedokončený dlouhodobý nehmotný majetek	(041)	-	-	-	-	
8	Poskytnuté zálohy na dlouhod. nehm. majetek	(051)	-	-	-	-	
9	Dlouhodobý nehmotný majetek určený k prodeji	(035)	-	-	-	-	
<b>II. Dlouhodobý hmotný majetek</b>			5 233 781,42	4 836 615,42	397 166,00	467 558,00	
1	Pozemky	(031)	-	-	-	-	
2	Kulturní předměty	(032)	-	-	-	-	
3	Stavby	(021)	-	-	-	-	
4	Samostatné hm. movité věci a soubory hm. mov. věcí	(022)	1 316 121,60	918 955,60	397 166,00	467 558,00	
5	Pěstitecké celky trvalých porostů	(025)	-	-	-	-	
6	Drobný dlouhodobý hmotný majetek	(028)	3 917 659,82	3 917 659,82	-	-	
7	Ostatní dlouhodobý hmotný majetek	(029)	-	-	-	-	
8	Nedokončený dlouhodobý hmotný majetek	(042)	-	-	-	-	
9	Poskytnuté zálohy na dlouhodobý hmotný majetek	(052)	-	-	-	-	
10	Dlouhodobý hmotný majetek určený k prodeji	(036)	-	-	-	-	
<b>III. Dlouhodobý finanční majetek</b>			-	-	-	-	
1	Majetkové účasti v osobách s rozhodujícím vlivem	(061)	-	-	-	-	
2	Majetkové účasti v osobách s podstatným vlivem	(062)	-	-	-	-	
3	Dílhové cenné papíry držené do splatnosti	(063)	-	-	-	-	
5	Termínované vklady dlouhodobé	(068)	-	-	-	-	
6	Ostatní dlouhodobý finanční majetek	(069)	-	-	-	-	
<b>IV. Dlouhodobé pohledávky</b>			-	-	-	-	
1	Poskytnuté návratné finanční výpomoci dlouhodobé	(462)	-	-	-	-	
2	Dlouhodobé pohledávky z postoupených úvěrů	(464)	-	-	-	-	
3	Dlouhodobé poskytnuté zálohy	(465)	-	-	-	-	
5	Ostatní dlouhodobé pohledávky	(469)	-	-	-	-	
6	Dlouhodobé poskytnuté zálohy na transfery	(471)	-	-	-	-	

# Rozvaha

## PŘÍSPĚVKOVÉ ORGANIZACE

(v Kč, s přesností na dvě desetinná místa)

Číslo pol.	Název položky	SU	1	2	3	4
			BEŽNÉ OBDOBÍ			MINULÉ OBDOBÍ
			BRUTTO	KOREKCE	NETTO	
<b>B</b>	<b>Oběžná aktiva</b>		2 927 091,09	-	2 927 091,09	1 552 091,75
<b>I.</b>	<b>Zásoby</b>		39 356,08	-	39 356,08	17 544,32
1	Pořízení materiálu	(111)	-	-	-	-
2	Materiál na skladě	(112)	39 356,08	-	39 356,08	17 544,32
3	Materiál na cestě	(119)	-	-	-	-
4	Nedokončená výroba	(121)	-	-	-	-
5	Polotovary vlastní výroby	(122)	-	-	-	-
6	Výrobky	(123)	-	-	-	-
7	Pořízení zboží	(131)	-	-	-	-
8	Zboží na skladě	(132)	-	-	-	-
9	Zboží na cestě	(138)	-	-	-	-
10	Ostatní zásoby	(139)	-	-	-	-
<b>II.</b>	<b>Krátkodobé pohledávky</b>		805 874,30	-	805 874,30	234 606,50
1	Odeběratelé	(311)	-	-	-	-
4	Krátkodobé poskytnuté zálohy	(314)	149 900,00	-	149 900,00	160 450,00
5	Jiné pohledávky z hlavní činnosti	(315)	57 629,00	-	57 629,00	-
6	Poskytnuté návratné finanční výpomocí krátkodobé	(316)	-	-	-	-
9	Pohledávky za zaměstnanci	(335)	-	-	-	-
10	Sociální zabezpečení	(336)	-	-	-	-
11	Zdravotní pojištění	(337)	-	-	-	-
12	Důchodové spoření	(338)	-	-	-	-
13	Daň z příjmů	(341)	-	-	-	-
14	Ostatní daně, poplatky a jiná obdobná pen. plnění	(342)	-	-	-	-
15	Daň z přidané hodnoty	(343)	-	-	-	-
16	Pohledávky za osobami mimo vybrané vládní instituce	(344)	-	-	-	-
17	Pohledávky za vybr. ústředními vládními institucemi	(346)	-	-	-	-
18	Pohledávky za vybr. místními vládními institucemi	(348)	-	-	-	-
28	Krátkodobé poskytnuté zálohy na transfery	(373)	-	-	-	-
30	Náklady příštích období	(381)	31 160,50	-	31 160,50	31 772,50
31	Příjmy příštích období	(385)	-	-	-	-
32	Dohadné účty aktivní	(388)	567 184,80	-	567 184,80	42 384,00
33	Ostatní krátkodobé pohledávky	(377)	-	-	-	-
<b>III.</b>	<b>Krátkodobý finanční majetek</b>		2 081 860,71	-	2 081 860,71	1 299 940,93
1	Majetkové cenné papíry k obchodování	(251)	-	-	-	-
2	Dluhové cenné papíry k obchodování	(253)	-	-	-	-
3	Jiné cenné papíry	(256)	-	-	-	-
4	Termínované vklady krátkodobé	(244)	-	-	-	-
5	Jiné běžné účty	(245)	-	-	-	-
9	Běžný účet	(241)	1 979 007,97	-	1 979 007,97	1 239 951,38
10	Běžný účet FKSP	(243)	89 086,74	-	89 086,74	29 335,55
15	Caniny	(263)	466,00	-	466,00	330,00
16	Peníze na cestě	(262)	-	-	-	-
17	Pokladna	(261)	13 300,00	-	13 300,00	30 324,00

# Rozvaha

## PŘÍSPĚVKOVÉ ORGANIZACE

(v Kč, s přesností na dvě desetinná místa)

Číslo pol.	Název položky	Slu	1	2
			OBDOBÍ	
			BĚŽNÉ	MINULÉ
<b>PASIVA CELKEM</b>			3 324 257,09	2 019 649,75
<b>C</b>	<b>Vlastní kapitál</b>		1 098 776,88	828 452,99
<b>I.</b>	<b>Jmění účetní jednotky a upravující položky</b>		425 159,32	495 551,32
1	Jmění účetní jednotky	(401)	425 159,32	495 551,32
3	Transfery na pořízení dlouhodobého majetku	(403)	-	-
4	Kurzové rozdíly	(405)	-	-
5	Oceňovací rozdíly při prvotním použití metody	(406)	-	-
6	Jiné oceňovací rozdíly	(407)	-	-
7	Opravy předcházejících účetních období	(408)	-	-
<b>II.</b>	<b>Fondy účetní jednotky</b>		577 591,06	324 574,90
1	Fond odměn	(411)	309,77	143,00
2	Fond kulturních a sociálních potřeb	(412)	104 995,16	38 242,57
3	Rezervní fond tvořený ze zlepšeného výsl. hosp.	(413)	10 000,33	10 000,33
4	Rezervní fond z ostatních titulů	(414)	338 760,80	-
5	Fond reprodukce majetku, fond investic	(416)	123 525,00	276 189,00
<b>III.</b>	<b>Výsledek hospodaření</b>		96 026,50	8 326,77
1	Výsledek hospodaření běžného účetního období		96 026,50	8 326,77
2	Výsledek hospodaření ve schvalovacím řízení	(431)	-	-
3	Výsledek hosp. předcházejících účetních období	(432)	-	-

# Rozvaha

## PŘÍSPĚVKOVÉ ORGANIZACE

(v Kč, s přesností na dvě desetinná místa)

Číslo pol.	Název položky	SU	1	2
			OBDOBÍ	
			BĚŽNÉ	MINULÉ
D	<b>Cizí zdroje</b>		2 225 480,21	1 191 196,76
I.	<b>Rezervy</b>		-	-
1	Rezervy	(441)	-	-
II.	<b>Dlouhodobé závazky</b>		567 184,80	-
1	Dlouhodobé úvěry	(451)	-	-
2	Přijaté návratné finanční výpomoci dlouhodobé	(452)	-	-
4	Dlouhodobé přijaté zálohy	(455)	-	-
7	Ostatní dlouhodobé závazky	(459)	-	-
8	Dlouhodobé přijaté zálohy na transfery	(472)	567 184,80	-
III.	<b>Krátkodobé závazky</b>		1 658 295,41	1 191 196,76
1	Krátkodobé úvěry	(281)	-	-
4	Jiné krátkodobé půjčky	(289)	-	-
5	Dodavatelé	(321)	109 847,00	2 009,00
7	Krátkodobé přijaté zálohy	(324)	90 342,00	25 917,00
9	Přijaté návratné finanční výpomoci krátkodobé	(326)	-	-
10	Zaměstnanci	(331)	765 954,00	626 576,00
11	Jiné závazky vůči zaměstnancům	(333)	-	-
12	Sociální zabezpečení	(336)	292 816,00	245 530,00
13	Zdravotní zabezpečení	(337)	125 503,00	105 236,00
14	Důchodové spoření	(338)	-	-
15	Daň z příjmů	(341)	-	-
16	Ostatní daně, poplatky a jiná obdobná pen. plnění	(342)	100 934,00	67 057,00
17	Daň z přidané hodnoty	(343)	-	-
18	Závazky k osobám mimo vybrané vládní instituce	(345)	-	-
19	Závazky k vybraným ústředním vládním institucím	(347)	-	-
20	Závazky k vybraným místním vládním institucím	(349)	-	-
32	Krátkodobé přijaté zálohy na transfery	(374)	1,00	1,00
35	Výdaje příštích období	(383)	22 495,76	7 848,76
36	Výnosy příštích období	(384)	-	-
37	Dohadné účty pasivní	(389)	150 402,65	111 022,00
38	Ostatní krátkodobé závazky	(378)	-	-

Odesláno dne:

Razítko:

Podpis vedoucího účetní jednotky:

Základní škola a Mateřská škola  
BĚLKOVICE PRAVNÍ  
příspěvková organizace  
IČ: 709 90 158

Došlo dne:

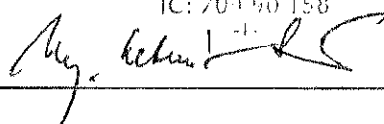

O skutečnosti:

tel:

# Výkaz zisku a ztráty

PŘÍSPĚVKOVÉ ORGANIZACE

(v Kč, s přesností na dvě desetinná místa)

2017

sestavěný k 31.12.2017

IČO: **70990158** Název: **Základní škola a Mateřská škola Bělkovice-Lašťany, příspěvková organizace**

Sídlo: Lašťany čp. 373, 783 16 Bělkovice-Lašťany - Lašťany

Kontaktní osoba: Irena Dokoupilová, jidelna.belkovice@seznam.cz, 731517395

Číslo pol.	Název položky	SU	BĚŽNÉ OBDOBÍ		MINULÉ OBDOBÍ	
			1	2	3	4
			Hlavní činnost	Hospodářská činnost	Hlavní činnost	Hospodářská činnost
<b>A</b>	<b>NÁKLADY CELKEM</b>		15 303 573,16	259 290,84	14 137 317,12	266 833,23
<b>I</b>	<b>Náklady z činnosti</b>		15 303 573,16	259 290,84	14 137 317,12	266 833,23
1	Spotřeba materiálu	(501)	1 597 864,70	137 581,90	1 661 543,22	141 870,45
2	Spotřeba energie	(502)	694 861,97	18 850,00	593 167,81	18 063,00
3	Spotřeba jiných neskladovatelných dodávek	(503)	-	-	-	-
4	Prodané zboží	(504)	-	-	-	-
5	Aktivace dlouhodobého majetku	(506)	-	-	-	-
6	Aktivace oběžného majetku	(507)	-	-	-	-
7	Změna stavu zásob vlastní výroby	(508)	-	-	-	-
8	Opravy a udržování	(511)	86 625,12	166,00	272 044,60	784,00
9	Cestovné	(512)	6 442,00	-	7 404,00	-
10	Náklady na reprezentaci	(513)	-	-	-	-
11	Aktivace vnitroorganizačních služeb	(516)	-	-	-	-
12	Ostatní služby	(518)	678 953,17	7 624,00	534 216,51	11 206,00
13	Mzdové náklady	(521)	8 840 352,00	66 828,00	7 925 365,00	67 341,00
14	Zákonné sociální pojištění	(524)	2 942 661,00	22 723,00	2 685 827,00	22 894,00
15	Jiné sociální pojištění	(525)	-	-	-	-
16	Zákonné sociální náklady	(527)	174 698,66	1 335,94	118 710,80	1 014,78
17	Jiné sociální náklady	(528)	-	-	-	-
18	Daň silniční	(531)	-	-	-	-
19	Daň z nemovitostí	(532)	-	-	-	-
20	Jiné daně a poplatky	(538)	-	-	-	-
22	Smluvní pokuty a penále z prodlení	(541)	-	-	-	-
23	Jiné pokuty a penále	(542)	-	-	-	-
24	Dary a jiná bezúplatná předání	(543)	-	-	-	-
25	Prodaný materiál	(544)	-	-	-	-
26	Manka a škody	(547)	-	-	-	-
27	Tvorba fondů	(548)	-	-	-	-
28	Odpisy dlouhodobého majetku	(551)	66 210,00	4 182,00	66 732,00	3 660,00
29	Prodaný dlouhodobý nehmotný majetek	(552)	-	-	-	-
30	Prodaný dlouhodobý hmotný majetek	(553)	-	-	-	-
31	Prodané pozemky	(554)	-	-	-	-
32	Tvorba a zúčtování rezerv	(555)	-	-	-	-
33	Tvorba a zúčtování opravných položek	(556)	-	-	-	-
34	Náklady z vyřazených pohledávek	(557)	-	-	-	-
35	Náklady z drobného dlouhodobého majetku	(558)	143 894,00	-	233 034,00	-
36	Ostatní náklady z činnosti	(549)	71 010,54	-	39 272,18	-
<b>II</b>	<b>Finanční náklady</b>		-	-	-	-
1	Prodané cenné papíry a podíly	(561)	-	-	-	-
2	Úroky	(562)	-	-	-	-
3	Kurzové ztráty	(563)	-	-	-	-
4	Náklady z přecenění reálnou hodnotou	(564)	-	-	-	-
5	Ostatní finanční náklady	(569)	-	-	-	-
<b>III</b>	<b>Náklady na transfery</b>		-	-	-	-
1	Náklady vyb. ústředních vládních inst. na transfery	(571)	-	-	-	-
2	Náklady vyb. místních vládních inst. na transfery	(572)	-	-	-	-
<b>V</b>	<b>Daň z příjmů</b>		-	-	-	-
1	Daň z příjmů	(591)	-	-	-	-
2	Dodatečné odvody daně z příjmů	(595)	-	-	-	-

# Výkaz zisku a ztráty

PŘÍSPĚVKOVÉ ORGANIZACE

(v Kč, s přesností na dvě desetinná místa)

Číslo pol.	Název položky	SU	1		2		3		4	
			BĚŽNÉ OBDOBÍ				MINULÉ OBDOBÍ			
			Hlavní činnost		Hospodářská činnost		Hlavní činnost		Hospodářská činnost	
<b>B</b>	<b>VÝNOSY CELKEM</b>		15 392 550,50		266 340,00		14 137 317,12		275 160,00	
<b>I</b>	<b>Výnosy z činnosti</b>		1 440 034,20		266 340,00		1 559 605,48		275 160,00	
1	Výnosy z prodeje vlastních výrobků	(601)	-		-		-		-	
2	Výnosy z prodeje služeb	(602)	1 429 807,00		266 340,00		1 504 894,00		275 160,00	
3	Výnosy z pronájmu	(603)	-		-		-		-	
4	Výnosy z prodaného zboží	(604)	-		-		-		-	
8	Jiné výnosy z vlastních výkonů	(609)	-		-		-		-	
9	Smluvní pokuty a úroky z prodlení	(641)	-		-		-		-	
10	Jiné pokuty a penále	(642)	-		-		-		-	
11	Výnosy z vyřazených pohledávek	(643)	-		-		-		-	
12	Výnosy z prodeje materiálu	(644)	-		-		-		-	
13	Výnosy z prodeje dlouhodobého nehm. majetku	(645)	-		-		-		-	
14	Výnosy z prodeje dlouhodobého hm. majetku	(646)	-		-		-		-	
15	Výnosy z prodeje pozemků	(647)	-		-		-		-	
16	Čerpání fondů	(648)	8 160,00		-		54 651,66		-	
17	Ostatní výnosy z činnosti	(649)	2 067,20		-		59,82		-	
<b>II</b>	<b>Finanční výnosy</b>		803,30		-		581,64		-	
1	Výnosy z prodeje cenných papírů a podílů	(661)	-		-		-		-	
2	Úroky	(662)	803,30		-		581,64		-	
3	Kurzové zisky	(663)	-		-		-		-	
4	Výnosy z přecenění reálnou hodnotou	(664)	-		-		-		-	
6	Ostatní finanční výnosy	(669)	-		-		-		-	
<b>IV</b>	<b>Výnosy z transferů</b>		13 951 713,00		-		12 577 130,00		-	
1	Výnosy vybr. ústředních vládních inst. z transferů	(671)	-		-		-		-	
2	Výnosy vybr. místních vládních inst. z transferů	(672)	13 951 713,00		-		12 577 130,00		-	
<b>VI</b>	<b>VÝSLEDEK HOSPODAŘENÍ</b>									
1	Výsledek hospodaření před zdaněním		88 977,34		7 049,16		-		8 326,77	
2	Výsledek hospodaření běžného účetního období		88 977,34		7 049,16		-		8 326,77	

Odesláno dne:

Razítko:

Podpis vedoucího účetní jednotky:

Základní škola a Mateřská škola  
BĚLKOVICE U LASKÁNY  
příspěvková organizace  
IČ: 709 90 158  
-1-

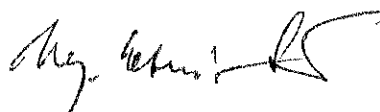

Došlo dne:

O skutečnosti:

tel:

# Příloha

PŘÍSPĚVKOVÉ ORGANIZACE ZŘIZOVANÉ ÚZEMNÍMI SAMOSPRÁVNÝMI CELKY A SVAZKY OBCÍ

2017

(v Kč, s přesností na dvě desetinná místa)

sestavený k 31.12.2017

IČO: 70990158      Název: **Základní škola a Mateřská škola Bělkovice-Lašťany, příspěvková organizace**

Sídlo: Lašťany čp. 373, 783 16 Bělkovice-Lašťany - Lašťany

Kontaktní osoba: Irena Dokoupilová, jidelna.belkovice@seznam.cz, 731517395

## **A.1. Informace podle § 7 odst. 3 zákona (TEXT)**

---

## **A.2. Informace podle § 7 odst. 4 zákona (TEXT)**

---

## **A.3. Informace podle § 7 odst. 5 zákona (TEXT)**

---

Organizace vede účetnictví podle zákona č.563/1991 Sb. o účetnictví, a to ve zjednodušeném rozsahu. Zásoby jsou oceňovány pořizovací cenou a je o nich účtováno způsobem A. Dlouhodobý hmotný a nehmotný majetek je oceňován v případě nákupu pořizovací cenou, v případě bezúplatného nabytí reprodukční pořizovací cenou a odepisován rovnoměrným způsobem. Majetek je zařazován do účetnictví od 3 000,- Kč, do 3 000,- Kč je veden na podrozvahovém účtu. Inventarizace zásob se provádí čtvrtletně, inventarizace DHM a DNM se provádí k 31.12. Organizace používá metodu časového rozlišení pro účtování dotace poskytnuté na delší časové období, dále pro účtování nákladů na energie související s účetním obdobím a pro účtování ostatních nákladů souvisejících s účetním obdobím (faktury došlé do 15.1.). Náklady na hospodářskou činnost jsou rozpočítávány procentuelně podle měsíčního počtu cizích strážníků.

# Příloha

PŘÍSPĚVKOVÉ ORGANIZACE ZŘIZOVANÉ ÚZEMNÍMI SAMOSPRÁVNÝMI CELKY A SVAZKY OBCÍ

2017

(v Kč, s přesností na dvě desetinná místa)

## A.4. Informace podle § 7 odst. 5 zákona o stavu účtů v knize podrozvahových účtů

Číslo pol.	Název položky	Podr. účet	ÚČETNÍ OBDOBÍ	
			BĚŽNÉ	MINULÉ
<b>P.I. Majetek a závazky účetní jednotky</b>				
1.	Jiný drobný dlouhodobý nehmotný majetek	901	2 500 385,77	2 464 256,84
2.	Jiný drobný dlouhodobý hmotný majetek	902	-	-
3.	Vyřazené pohledávky	905	-	-
4.	Vyřazené závazky	906	-	-
5.	Ostatní majetek	909	2 500 385,77	2 464 256,84
<b>P.II. Krátkodobé podmíněné pohledávky z transferů a krátkodobé podmíněné závazky z transferů</b>				
1.	Krátkodobé podmíněné pohledávky z předfinancování transferů	911	-	-
2.	Krátkodobé podmíněné závazky z předfinancování transferů	912	-	-
3.	Krátkodobé podmíněné pohledávky ze zahraničních transferů	913	-	-
4.	Krátkodobé podmíněné závazky ze zahraničních transferů	914	-	-
5.	Ostatní krátkodobé podmíněné pohledávky z transferů	915	-	-
6.	Ostatní krátkodobé podmíněné závazky z transferů	916	-	-
<b>P.III. Podmíněné pohledávky z důvodu užívání majetku jinou osobou</b>				
1.	Krátkodobé podmíněné pohledávky z důvodu úplatného užívání majetku jinou osobou	921	-	-
2.	Dlouhodobé podmíněné pohledávky z důvodu úplatného užívání majetku jinou osobou	922	-	-
3.	Krátkodobé podmíněné pohledávky z důvodu užívání majetku jinou osobou na základě smlouvy o výpůjčce	923	-	-
4.	Dlouhodobé podm. pohledávky z důvodu užívání majetku jinou osobou na základě smlouvy o výpůjčce	924	-	-
5.	Krátkodobé podmíněné pohledávky z důvodu užívání majetku jinou osobou z jiných důvodů	925	-	-
6.	Dlouhodobé podmíněné pohledávky z důvodu užívání majetku jinou osobou z jiných důvodů	926	-	-
<b>P.IV. Další podmíněné pohledávky</b>				
1.	Krátkodobé podmíněné pohledávky ze smluv o prodeji dlouhodobého majetku	931	-	-
2.	Dlouhodobé podmíněné pohledávky ze smluv o prodeji dlouhodobého majetku	932	-	-
3.	Krátkodobé podmíněné pohledávky z jiných smluv	933	-	-
4.	Dlouhodobé podmíněné pohledávky z jiných smluv	934	-	-
5.	Krátkodobé podmíněné pohledávky ze sdílených daní	939	-	-
6.	Dlouhodobé podmíněné pohledávky ze sdílených daní	941	-	-
7.	Krátkodobé podmíněné pohledávky ze vztahu k jiným zdrojům	942	-	-
8.	Dlouhodobé podmíněné pohledávky ze vztahu k jiným zdrojům	943	-	-
9.	Krátkodobé podmíněné úhrady pohledávek z přijatých zajištění	944	-	-
10.	Dlouhodobé podmíněné úhrady pohledávek z přijatých zajištění	945	-	-
11.	Krátkodobé podmíněné pohledávky ze soudních sporů, správních řízení a jiných řízení	947	-	-
12.	Dlouhodobé podmíněné pohledávky ze soudních sporů, správních řízení a jiných řízení	948	-	-
<b>P.V. Dlouhodobé podmíněné pohledávky z transferů a dlouhodobé podmíněné závazky z transferů</b>				
1.	Dlouhodobé podmíněné pohledávky z předfinancování transferů	951	-	-
2.	Dlouhodobé podmíněné závazky z předfinancování transferů	952	-	-
3.	Dlouhodobé podmíněné pohledávky ze zahraničních transferů	953	-	-
4.	Dlouhodobé podmíněné závazky ze zahraničních transferů	954	-	-
5.	Ostatní dlouhodobé podmíněné pohledávky z transferů	955	-	-
6.	Ostatní dlouhodobé podmíněné závazky z transferů	956	-	-
<b>P.VI. Podmíněné závazky z důvodu užívání cizího majetku</b>				
1.	Krátkodobé podmíněné závazky z operativního leasingu	961	2 183 715,10	2 183 715,10
2.	Dlouhodobé podmíněné závazky z operativního leasingu	962	-	-
3.	Krátkodobé podmíněné závazky z finančního leasingu	963	-	-
4.	Dlouhodobé podmíněné závazky z finančního leasingu	964	-	-
5.	Krátkodobé podmíněné závazky z důvodu užívání cizího majetku na základě smlouvy o výpůjčce	965	-	-
6.	Dlouhodobé podmíněné závazky z důvodu užívání cizího majetku na základě smlouvy o výpůjčce	966	2 183 715,10	2 183 715,10
7.	Krátkodobé podmíněné závazky z důvodu užívání cizího majetku nebo jeho převzetí z jiných důvodů	967	-	-
8.	Dlouhodobé podmíněné závazky z důvodu užívání cizího majetku nebo jeho převzetí z jiných důvodů	968	-	-
<b>P.VII. Další podmíněné závazky</b>				
1.	Krátkodobé podmíněné závazky ze smluv o pořízení dlouhodobého majetku	971	-	-
2.	Dlouhodobé podmíněné závazky ze smluv o pořízení dlouhodobého majetku	972	-	-
3.	Krátkodobé podmíněné závazky z jiných smluv	973	-	-
4.	Dlouhodobé podmíněné závazky z jiných smluv	974	-	-
5.	Krátkodobé podmíněné závazky z přijatého kolaterálu	975	-	-
6.	Dlouhodobé podmíněné závazky z přijatého kolaterálu	976	-	-
7.	Krátkodobé podm. záv. vyplývající z právních předpisů a další činnosti moci zákonodárné, výkonné nebo soudní	978	-	-
8.	Dlouhodobé podm. záv. vyplývající z právních předpisů a další činnosti moci zákonodárné, výkonné nebo soudní	979	-	-
9.	Krátkodobé podmíněné závazky z poskytnutých garancí jednorázových	981	-	-
10.	Dlouhodobé podmíněné závazky z poskytnutých garancí jednorázových	982	-	-



## Příloha

PŘÍSPĚVKOVÉ ORGANIZACE ZŘIZOVANÉ ÚZEMNÍMI SAMOSPRÁVNÝMI CELKY A SVAZKY OBCÍ

2017

(v Kč, s přesností na dvě desetinná místa)

11. Krátkodobé podmíněné závazky z poskytnutých garancí ostatních	983	-	-
12. Dlouhodobé podmíněné závazky z poskytnutých garancí ostatních	984	-	-
13. Krátkodobé podmíněné závazky ze soudních sporů, správních řízení a jiných řízení	985	-	-
14. Dlouhodobé podmíněné závazky ze soudních sporů, správních řízení a jiných řízení	986	-	-
<b>P.VIII. Ostatní podmíněná aktiva a ostatní podmíněná pasiva a vyrovnávací účty</b>			
1. Ostatní krátkodobá podmíněná aktiva	991	-	-
2. Ostatní dlouhodobá podmíněná aktiva	992	-	-
3. Ostatní krátkodobá podmíněná pasiva	993	-	-
4. Ostatní dlouhodobá podmíněná pasiva	994	-	-
5. Vyrovnávací účet k podrozvahovým účtům	999	316 670,67	280 541,74

## Příloha

PŘÍSPĚVKOVÉ ORGANIZACE ZŘIZOVANÉ ÚZEMNÍMI SAMOSPRÁVNÝMI CELKY A SVAZKY OBCÍ

2017

(v Kč, s přesností na dvě desetinná místa)

### A.5. Informace podle § 18 odst. 3 písm. b) zákona (TEXT)

IČO: 70990158, účetní jednotka vedená u Krajského soudu v Ostravě, Pr 520

### A.6. Informace podle § 19 odst. 6 zákona (TEXT)

Skutečnosti, které poskytují další informace o podmínkách či situacích, které existovaly ke konci rozvahového dne - žádné nejsou.

## Příloha

PŘÍSPĚVKOVÉ ORGANIZACE ZŘIZOVANÉ ÚZEMNÍMI SAMOSPRÁVNÝMI CELKY A SVAZKY OBCÍ

2017

(v Kč, s přesností na dvě desetinná místa)

### **B.1. Informace podle § 66 odst. 6 zákona (TEXT)**

Skutečnosti, které jako nejisté podmínky či situace existovaly ke konci rozvahového dne - neexistují žádné skutečnosti, o kterých bychom věděli k datu závěrky.

### **B.2. Informace podle § 66 odst. 8 zákona (TEXT)**

Vlastnictví nemovitostí - účetní jednotka nevlastní žádné nemovitosti.

### **B.3. Informace podle § 68 odst. 3 zákona (ČÍSLO A TEXT)**

# Příloha

PŘÍSPĚVKOVÉ ORGANIZACE ZŘIZOVANÉ ÚZEMNÍMI SAMOSPRÁVNÝMI CELKY A SVAZKY OBCÍ

2017

(v Kč, s přesností na dvě desetinná místa)

## C. Doplnující informace k položkám rozvahy "C.I.1. Jmění účetní jednotky" a "C.I.3. Transfery na pořízení dlouhodobého majetku"

Číslo pol.	Název položky	ÚČETNÍ OBDOBÍ	
		BĚŽNÉ	MINULÉ
C.1.	Zvýšení stavu transferů na pořízení dlouhodobého majetku za běžné účetní období	-	-
C.2.	Snížení stavu transferů na pořízení dlouhodobého majetku ve věcné a časové souvislosti	-	-

## Příloha

PŘÍSPĚVKOVÉ ORGANIZACE ZŘIZOVANÉ ÚZEMNÍMI SAMOSPRÁVNÝMI CELKY A SVÁZKY OBCÍ

2017

(v Kč, s přesností na dvě desetinná místa)

- D.1. Počet jedn. věcí a souborů věcí majetku nebo seznam tohoto majetku (ČÍSLO A TEXT)**
- 
- D.2. Celková výměra lesních pozemků s lesním porostem (ČÍSLO)**  
0,00
- 
- D.3. Výše ocenění celk. výměry les. pozemků s lesním porostem ve výši 57 Kč/m (ČÍSLO)**  
0,00
- 
- D.4. Výměra lesních pozemků s lesním porostem oceněných jiným způsobem (ČÍSLO)**  
0,00
- 
- D.5. Výše ocenění les. pozemků s lesním porostem oceněných jiným způsobem (ČÍSLO)**  
0,00
- 
- D.6. Průměrná výše ocenění výměry lesních pozemků s lesním porostem oceněných jiným způsobem (ČÍSLO)**  
0,00
- 
- D.7. Komentář k ocenění lesních pozemků jiným způsobem (ČÍSLO A TEXT)**
-

# Příloha

PŘÍSPĚVKOVÉ ORGANIZACE ZŘIZOVANÉ ÚZEMNÍMI SAMOSPRÁVNÝMI CELKY A SVAZKY OBCÍ

(v Kč, s přesností na dvě desetinná místa)

2017

## E.1. Doplnující informace k položkám rozvahy

K položce	Doplnující informace	Částka
B.II.4.	Poskytnuté zálohy na el. energii a plyn ZŠ,MŠ	149 900,00
B.II.30.	Náklady příštích období: Předplatné, povinné ručení 2018, pojištění rizik 2018, kurzovné 2018	31 160,50
B.II.32.	Dohadná položka k transferu EU	567 184,80
D.III.7.	Přijaté zálohy na stravné ve výši 41 313,-, na školné ve výši 3 925,-, příspěvek od rodičů na provoz ŠD ve výši 21 057,- Kč, zálohy na kulturní a sportovní akce ZŠ a MŠ ve výši 24 047,- Kč	90 342,00
D.III.37.	Dohadné účty pasivní: nevyfakturované příjmy ve výši 502,65 Kč+nevyfakturované energie ve výši záloh 149 900,- Kč	150 402,65
B.II.5	Nedoplatky stravného-inkasa za prosinec, budou strhávána v lednu.	57 629,00
D.III.32	Záloha na transfer UZ 33052 ve výši 1,- Kč	1,00
D.II.8	Záloha na transfer EU	567 184,80

# Příloha

PRÍSPĚVKOVÉ ORGANIZACE ZŘIZOVANÉ ÚZEMNÍMI SAMOSPRÁVNÝMI CELKY A SVÁZKY OBCÍ

2017

(v Kč, s přesností na dvě desetinná místa)

## E.2. Doplnující informace k položkám výkazu zisku a ztráty

K položce	Doplnující informace	Částka
B.I.2.	Výnosy ze stravného a školného. Dále z provozu ŠD a ze školních potřeb ve výši nákladů.	1 429 807,00
B.I.17.	Zaokrouhlování faktur za potraviny 67,20 Kč, sponzorský dar ve výši 2 000,- Kč	2 067,20
B.II.2.	Úroky z běžného účtu.	803,30
B.IV.2.	Výnosy jsou tvořeny transferem na provoz od Obce Bělkovice-Laštany ve výši 1 970 000,- Kč, transferem na platy UZ 33353 ve výši 11 440 270,- Kč, transferem UZ 33073 ve výši 85 353,- Kč, transferem UZ 33052 ve výši 227 666,- Kč, transferem UZ 103533063 ve výši 194 160,40 Kč a transferem UZ 103133063 ve výši 34 263,60- Kč.	13 951 713,00

## Příloha

PŘÍSPĚVKOVÉ ORGANIZACE ZŘIZOVANÉ ÚZEMNÍMI SAMOSPRÁVNÝMI CELKY A SVAZKY MĚST, MĚSTECÍ A OBČÍ 2017

(v Kč, s přesností na dvě desetinná místa)

### E.3. Doplnující informace k položkám přehledu o peněžních tocích

K položce	Doplnující informace	Částka
-----------	----------------------	--------



# Příloha

PŘÍSPĚVKOVÉ ORGANIZACE ZŘIZOVANÉ ÚZEMNÍMI SAMOSPRÁVNÝMI CELKY A SVAZEK M.Č.Ú. CI

2017

(v Kč, s přesností na dvě desetinná místa)

## E.4. Doplnující informace k položkám přehledu o změnách vlastního kapitálu

K položce	Doplnující informace	Částka
-----------	----------------------	--------

# Příloha

PŘÍSPĚVKOVÉ ORGANIZACE ZŘIZOVANÉ ÚZEMNÍMI SAMOSPRÁVNÝMI CELKY A SVAZKY OBCÍ

2017

(v Kč, s přesností na dvě desetinná místa)

## F. Doplňující informace k fondům účetní jednotky

Fond kulturních a sociálních potřeb		
Číslo pol.	Název položky	BĚŽNÉ ÚČETNÍ OBDOBÍ
<b>A.I.</b>	<b>Počáteční stav fondu</b>	38 242,57
<b>A.II.</b>	<b>Tvorba fondu</b>	174 839,60
1.	Základní příděl	174 839,60
2.	Splátky půjček na bytové účely poskytnutých do konce roku 1992	-
3.	Náhrady škod a pojistná plnění od pojišťovny vztahující se k majetku pořízenému z fondu	-
4.	Peněžní a jiné dary určené do fondu	-
5.	Ostatní tvorba fondu	-
<b>A.III.</b>	<b>Čerpání fondu</b>	108 087,01
1.	Půjčky na bytové účely	-
2.	Stravování	33 588,00
3.	Rekreace	25 125,00
4.	Kultura, tělovýchova a sport	13 730,00
5.	Sociální výpomoci a půjčky	-
6.	Poskytnuté peněžní dary	3 788,00
7.	Úhrada příspěvku na penzijní připojištění	-
8.	Úhrada částí pojistného na soukromé životní pojištění	-
9.	Ostatní užití fondu	31 856,01
<b>A.IV.</b>	<b>Konečný stav fondu</b>	104 995,16

# Příloha

PŘÍSPĚVKOVÉ ORGANIZACE ZŘIZOVANÉ ÚZEMNÍMI SAMOSPRÁVNÝMI CELKY A SVAZKY OBCÍ

(v Kč, s přesností na dvě desetinná místa)

2017

## F. Doplnující informace k fondům účetní jednotky

Rezervní fond		
Číslo pol.	Název položky	BĚŽNÉ ÚČETNÍ OBDOBÍ
D.I.	Počáteční stav fondu	10 000,33
D.II.	Tvorba fondu	338 760,80
1.	Zlepšený výsledek hospodaření	-
2.	Nespotřebované dotace z rozpočtu Evropské unie	338 760,80
3.	Nespotřebované dotace z mezinárodních smluv	-
4.	Peněžní dary - účelové	-
5.	Peněžní dary - neúčelové	-
6.	Ostatní tvorba	-
D.III.	Čerpání fondu	-
1.	Úhrada zhoršeného výsledku hospodaření	-
2.	Úhrada sankcí	-
3.	Posílení fondu investic se souhlasem zřizovatele	-
4.	Časové překlenutí dočasného nesouladu mezi výnosy a náklady	-
5.	Ostatní čerpání	-
D.IV.	Konečný stav fondu	348 761,13

# Příloha

PŘÍSPĚVKOVÉ ORGANIZACE ZŘIZOVANÉ ÚZEMNÍMI SAMOSPRÁVNÝMI CELKY A SVAZKOVÝMI OBCI

2017

(v Kč, s přesností na dvě desetinná místa)

## F. Doplňující informace k fondům účetní jednotky

Fond investic		
Číslo pol.	Název položky	BĚŽNÉ ÚČETNÍ OBDOBÍ
<b>F.I.</b>	<b>Počáteční stav fondu</b>	276 189,00
<b>F.II.</b>	<b>Tvorba fondu</b>	70 392,00
1.	Peněžní prostředky ve výši odpisů hmotného a nehmotného dlouhodobého majetku prováděné podle zřizovatelem schváleného odpisového plánu	70 392,00
2.	Investiční příspěvek z rozpočtu zřizovatele	-
3.	Investiční dotace ze státních fondů a jiných veřejných rozpočtů	-
4.	Ve výši příjmů z prodeje svěřeného dlouhodobého hmotného majetku	-
5.	Peněžní dary a příspěvky od jiných subjektů	-
6.	Ve výši příjmů z prodeje majetku ve vlastnictví příspěvkové organizace	-
7.	Převody z rezervního fondu	-
<b>F.III.</b>	<b>Čerpání fondu</b>	223 056,00
1.	Pořízení a technické zhodnocení hmotného a nehmotného dlouhodobého majetku, s výjimkou drobného hmotného a nehmotného dlouhodobého majetku	223 056,00
2.	Úhrada investičních úvěrů nebo půjček	-
3.	Odvod do rozpočtu zřizovatele	-
4.	Navýšení peněžních prostředků určených na financování údržby a oprav majetku, který příspěvková organizace používá pro svou činnost	-
<b>F.IV.</b>	<b>Konečný stav fondu</b>	123 525,00

# Příloha

PŘÍSPĚVKOVÉ ORGANIZACE ZŘIZOVANÉ ÚZEMNÍMI SAMOSPRÁVNÝMI CELKY A SVAZKY OBCÍ

2017

(v Kč, s přesností na dvě desetinná místa)

## G. Doplnující informace k položce "A.II.3 Stavby" výkazu rozvahy

Stavby					
Číslo pol.	Název položky	1	2	3	4
		BEŽNÉ OBDOBÍ			MINULÉ OBDOBÍ
		BRUTTO	KOREKCE	NETTO	
<b>G. Stavby</b>					
G.1.	Bytové domy a bytové jednotky	-	-	-	-
G.2.	Budovy pro služby obyvatelstvu	-	-	-	-
G.3.	Jiné nebytové domy a nebytové prostory	-	-	-	-
G.4.	Komunikace a veřejné osvětlení	-	-	-	-
G.5.	Jiné inženýrské sítě	-	-	-	-
G.6.	Ostatní stavby	-	-	-	-

## H. Doplnující informace k položce "A.II.1 Pozemky" výkazu rozvahy

Pozemky					
Číslo pol.	Název položky	1	2	3	4
		BEŽNÉ OBDOBÍ			MINULÉ OBDOBÍ
		BRUTTO	KOREKCE	NETTO	
<b>H. Pozemky</b>					
H.1.	Stavební pozemky	-	-	-	-
H.2.	Lesní pozemky	-	-	-	-
H.3.	Zahrady, pastviny, louky, rybníky	-	-	-	-
H.4.	Zastavěná plocha	-	-	-	-
H.5.	Ostatní pozemky	-	-	-	-

# Příloha

PŘÍSPĚVKOVÉ ORGANIZACE ZŘÍZOVANÉ ÚZEMNÍMI SAMOSPRÁVNÝMI CELKY A SVAZKY OBCÍ

2017

(v Kč, s přesností na dvě desetinná místa)

## I. Doplnující informace k položce "A.II.4. Náklady z přecenění reálnou hodnotou" výkazu zisku a ztráty

Číslo pol.	Název položky	ÚČETNÍ OBDOBÍ	
		BĚŽNÉ	MINULÉ
I.	Náklady z přecenění reálnou hodnotou	-	-
I.1.	Náklady z přecenění reálnou hodnotou majetku určeného k prodeji podle § 64	-	-
I.2.	Ostatní náklady z přecenění reálnou hodnotou	-	-

## J. Doplnující informace k položce "B.II.4. Výnosy z přecenění reálnou hodnotou" výkazu zisku a ztráty

Číslo pol.	Název položky	ÚČETNÍ OBDOBÍ	
		BĚŽNÉ	MINULÉ
J.	Výnosy z přecenění reálnou hodnotou	-	-
J.1.	Výnosy z přecenění reálnou hodnotou majetku určeného k prodeji podle § 64	-	-
J.2.	Ostatní výnosy z přecenění reálnou hodnotou	-	-

## K. Doplnující informace k poskytnutým garancím

K.1. Doplnující informace k poskytnutým garancím jednorázovým									
1	2	3	4	5	6	7	8	9	10
IČ účetní jednotky - věřitele	Název účetní jednotky - věřitele	IČ účetní jednotky - dlužníka	Název účetní jednotky - dlužníka	Datum poskytnutí garance	Nominální hodnota zajištěné pohledávky	Datum plnění ručitelem v daném roce	Výše plnění ručitelem v daném roce	Celková výše plnění ručitelem od poskytnutí garance	Druh dluhového nástroje

K.2. Doplnující informace k poskytnutým garancím ostatním									
1	2	3	4	5	6	7	8	9	10
IČ účetní jednotky - věřitele	Název účetní jednotky - věřitele	IČ účetní jednotky - dlužníka	Název účetní jednotky - dlužníka	Datum poskytnutí garance	Nominální hodnota zajištěné pohledávky	Datum plnění ručitelem v daném roce	Výše plnění ručitelem v daném roce	Celková výše plnění ručitelem od poskytnutí garance	Druh dluhového nástroje

### Poznámky k vyplnění

Číslo sloupce	Poznámka
1	IČ je identifikační číslo osoby (fyzický kód k jednoznačné identifikaci subjektu), které jí bylo přiděleno Českým státním úřadem, Obchodním rejstříkem nebo živnostenským úřadem. IČ by mělo být unikátní. V tomto sloupci uvede účetní jednotka IČ osoby (účetní jednotky), v jejíž prospěch byla garance poskytnuta.
2	Název nebo obchodní jméno účetní jednotky, v jejíž prospěch byla garance poskytnuta. Název představuje označení, pod kterým účetní jednotka provozuje svoji činnost. Obchodním jménem účetní jednotky zapsané do obchodního rejstříku je obchodní firma.
3	IČ je identifikační číslo osoby (fyzický kód k jednoznačné identifikaci subjektu), které jí bylo přiděleno Českým státním úřadem, Obchodním rejstříkem nebo živnostenským úřadem. IČ by mělo být unikátní. V tomto sloupci uvede účetní jednotka IČ účetní jednotky (účetní jednotky), za jejíž závazek byla garance poskytnuta.
4	Název nebo obchodní jméno účetní jednotky, za jejíž závazek byla poskytnuta garance. Název představuje označení, pod kterým účetní jednotka provozuje svoji činnost. Obchodním jménem účetní jednotky zapsané do obchodního rejstříku je obchodní firma.
5	Datumem poskytnutí garance se rozumí její zachycení v podrozvaz. Okamžikem vzniku podmíněného závazku se rozumí den poskytnutí písemného prohlášení ručitele věřiteli o ručení za závazky dlužníka vůči věřiteli (včetně podpisu avalu směrky), není-li dohodnuto jinak, podpisu záruční listiny, schválení zákona o poskytnutí záruky Českou republikou.
6	Výše zajištěné pohledávky k aktuálnímu či poslednímu rozvahovému dni.
7	Den a měsíc účetního období, za které je sestavována účetní závěrka, a v němž došlo k plnění vyplývajícímu z garance. Příněm se rozumí realizace garance, neboli úplné či částečné převzetí dluhu za původního dlužníka z titulu poskytnuté garance, neboť dlužník není schopen splnit pohledávku vzniklou ručitelem z realizace garance.
8	Čísloka uhrazené pohledávky z titulu ručení či záruky v účetním období, za které je sestavována podrozvah.
9	Souhrn dosavadních plnění (úhrad realizovaných ručitelem) z titulu konkrétního ručení či záruky.
10	Účetní jednotka uvede číslo le následujícího výčtu: 1 - Půjčky (zápůjčky), úvěry, návratné finanční výpomoci, 2 - Dluhové finanční nástroje, 3 - Přijaté vklady a depozita, 4 - Ostatní dlouhodobé závazky.

## L. Doplňující informace o projektech partnerství veřejného a soukromého sektoru

Projekt		Dodavatel							Odesání pořizovacího majetku dle smlouvy				Výdaje vynaložené na pořízení majetku				
		Druh proj.	Datum uzavření smlouvy	Dodavatel	IČ	Rok zahájení	Rok ukončení	Stavební fáze	t-4	t-3	t-2	t-1	t-4	t-3	t-2	t-1	Celkem
1		2	3	4	5	6	7	8	9	10	11	12	13				13

Platby za dostupnost												Další platby a plnění zadavatele				
Počátek	Konec	v roce:		v tom:		v roce:		v tom:		v roce:		t-4	t-3	t-2	t-1	Celkem
		t-4	t-3	t-2	t-1	t-4	t-3	t-2	t-1							
14	15	17	18	19	20	21	22	23	24	25	26	27	28	29		

### Poznámky k vyplnění

Číslo sloupce	Poznámka
1	Číslo a název veřejné zakázky, jak je uveden ve Věstníku veřejných zakázek.
2	Podle charakteru služeb, které jsou předmětem veřejné zakázky, uveďte účelní jednotka odpovídající písmenné označení z následujícího výčtu: A - Dopravní infrastruktura, B - Vzdělávání a související služby, C - Vodovody, kanalizace a nakládání s odpady, D - Sociální služby, E - Zdravotnické služby, F - Těplo, energie, G - Ostatní.
6 až 7	Předpokládaný nebo skutečný rok zahájení a rok ukončení stavby, pokud je stavba součástí předemné veřejné zakázky.
9 až 12	Skutečné náklady dodavatele na pořízení majetku v jednotlivých letech.
13	Skutečné náklady na pořízení majetku v celkové výši od uzavření smlouvy.
14 a 15	Rok zahájení a rok ukončení plateb poskytovateli účelní jednotice dodavatel.
16, 18, 20, 22	Celkové platby za dostupnost hrazené účetní jednotkou dodavatel. Obvykle zahrnují tak zvanou servisní složku, úhradu nákladů na pořízení majetku, úhradu nákladů na externí dlužkové financování a další.
17, 19, 21, 23	Investiční složka platby za dostupnost, neboli výdaje na pořízení majetku v jednotlivých letech.
24	Celkové výdaje na pořízení majetku v letech za dostupnost.
25 až 29	Další plnění zadavatele v souvislosti s projektem (například nákup pozemků, úvěr poskytnutý dodavatel a další).

Odeslán dne: \_\_\_\_\_ Razítko: \_\_\_\_\_ Potpis vedoucího účetní jednotky: \_\_\_\_\_

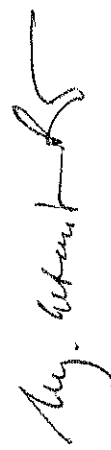
  
 Základní škola a Mateřská škola  
 BĚLKOVICI L. A. S. P. A. N. Y.  
 příspěvková organizace  
 IČ: 709 90 158  
 -1-

Došlo dne: \_\_\_\_\_ O skutečnosti: \_\_\_\_\_  
 tel: \_\_\_\_\_



# Smlouva o právu provést stavbu

dle § 1746 odst. 2 zák. č. 89/2012 Sb., občanský zákoník

kterou pro účely  
ust. § 110 odst. 2 písm. a) (stavební povolení)  
zákona č. 183/2006 Sb., o územním plánování a stavebním řádu, v platném znění, uzavřeli tito  
účastníci:

## Obec Bělkovice - Lašťany

se sídlem: Bělkovice – Lašťany 139, 78316 Bělkovice - Lašťany

IČ: 00298654

stoupení: Ing. Tomáš Němčic, starosta obce

dále jen „vlastník nemovité věci“

a

Tělocvičná jednota Sokol Bělkovice-Lašťany 131

zastoupená starostkou Evou Slepíčkovou a

jednatelům Jiřím Steigerem

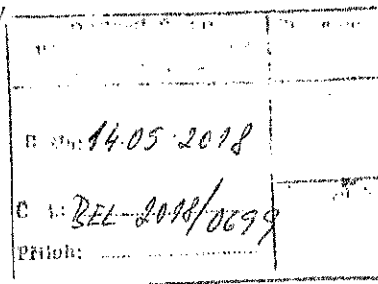

## I.

### Úvodní ustanovení

**Vlastník nemovité věci** je vlastníkem těchto nemovitých věcí - pozemků:  
parc. č. 351 ostatní plocha, v katastrálním území Bělkovice. Uvedený pozemek je zapsán  
na listu vlastnictví č.10001 pro k.ú. Bělkovice obec Bělkovice - Lašťany, okres Olomouc,  
vedeném u Katastrálního úřadu pro Olomoucký kraj, katastrální pracoviště Olomouc (dále jen  
„dotčený pozemek“).

## II.

### Předmět smlouvy

- Stavebník** hodlá na nemovitých věcech (pozemcích) uvedených v čl. I. této smlouvy realizovat stavbu Únikové schodiště z objektu sokolovny.  
Dle projektové dokumentace vypracované  
Ing. Jiřím Daňkem, ČKID: 1200848, Na Zákopě č. 60, Olomouc, Chválkovice.
- Vlastník nemovité věci** souhlasí za podmínek dohodnutých v této smlouvě, aby na nemovitých věcech (pozemcích) uvedených v čl. I. této smlouvy byla provedena **stavba schodiště**.
- Za podmínek této smlouvy vzniká **stavebníkovi** oprávnění zřídit stavbu, vstupovat a vjíždět na nemovité věci (pozemky) uvedené v čl. I. v souvislosti se zřizováním **stavby**.

### III. Prohlášení vlastníka

**Vlastník nemovité věci** prohlašuje, že tímto vydává **stavebníkovi** souhlas vlastníka s umístěním a zřízením **stavby** na nemovitých věcech (pozemcích) uvedených v čl. I za účelem vydání příslušného:

- stavebního povolení  
podle zákona č. 183/2006 Sb., o územním plánování a stavebního řádu v platném znění s těmito podmínkami:

- **Vlastník nemovité věci** se nebude žádným způsobem podílet na financování **stavby**.
- **Stavebník** umožní vlastníkově nemovité věci popřípadě jeho zástupci, provést kontrolu prováděných stavebních úprav. O čemž vyrozumí vlastníka nemovité věci do 5 dnů před provedením připojení (telefonicky, emailem).

Za porušení podmínek stanovených v čl. IV a V. je vlastník nemovité věci oprávněn stavebníkovi účtovat smluvní pokutu ve výši 1.000,- Kč za každé jednotlivé porušení, a to i opakovaně.

**Vlastník nemovité věci** souhlasí, aby tato smlouva byla podkladem pro správní řízení jako souhlas účastníka.

### IV. Povinnosti stavebníka

1. **Stavebník** se zavazuje, že při zřizování **stavby** bude co nejvíce šetřit práva **vlastníka nemovité věci** a vstup na jeho pozemky oznámí písemně nejméně 10 pracovních dnů před zahájením stavby, a to datem zahájení stavby a předpokládaným termínem dokončení.

### V. Závazky stavebníka

1. **Stavebník** se zavazuje, že bez souhlasu **vlastníka nemovité věci** neumožní stavební činnost na těchto nemovitých věcech (pozemcích) jinému stavebníkovi.
2. **Stavebník** se zavazuje, že do 15 pracovních dnů od oznámení záměru o užívání **stavby** stavebnímu úřadu nebo od vydání kolaudačního souhlasu, příp. od dokončení **stavby**, oznámí tuto skutečnost obci Bělkovice-Lašťany.

**VI.**  
**Rozvazovací podmínka**

Nedojde – li k vydání příslušných povolení do 2 let od data podpisu této smlouvy zástupce obce Bělkovice-Lašťany či uplyne jejich platnost nebo **stavba** nebude z jakýchkoliv důvodů do dvou let od nabytí právní moci příslušného povolení zahájena a do čtyř let od nabytí právní moci příslušného povolení dokončena či nebudou nemovité věci (pozemky) **stavbou** dotčeny, nejsou účastníci smlouvy vzájemnými závazky dle této smlouvy vázáni.  
V odůvodněných případech lze uvedené lhůty prodloužit formou písemného dodatku k této smlouvě.

**VII.**  
**Závěrečná ustanovení**

1. Tuto smlouvu lze změnit a doplňovat pouze se souhlasem obou zúčastněných stran a to formou písemného dodatku k této smlouvě.
2. Práva a povinnosti plynoucí z této smlouvy jsou závazná i pro případné právní nástupce účastníků této smlouvy.
3. Tato smlouva nabývá platnosti a účinnosti okamžikem jejího podpisu.
4. Smluvní pokuta dle čl. III nemá vliv na právo vlastníka nemovité věci požadovat po stavebníkovi náhradu případné újmy.
5. Tato smlouva je vyhotovena v 2. stejnopisech, z nichž 1 vyhotovení obdrží **vlastník nemovité věci** a 1 vyhotovení obdrží **stavebník**.
6. Tato smlouva je platná pouze pro předloženou a **vlastníkem nemovité věci** shlednutou projektovou dokumentaci.
7. Účastníci této smlouvy prohlašují, že tato smlouva byla sepsána podle jejich pravé, vážné a svobodné vůle, nebyla uzavřena v tísní za jednostranně nevýhodných podmínek a na důkaz toho připojují své podpisy.
8. O uzavření smlouvy o právu provedení stavby bylo rozhodnuto radou obce Bělkovice-Lašťany na svém zasedání konaném dne ....., usnesením č. ....

V Bělkovicích-Lašťanech dne .....

V Bělkovicích-Lašťanech dne.....

.....  
vlastník nemovité věci

.....  
stavebník

POHLED M 1:50

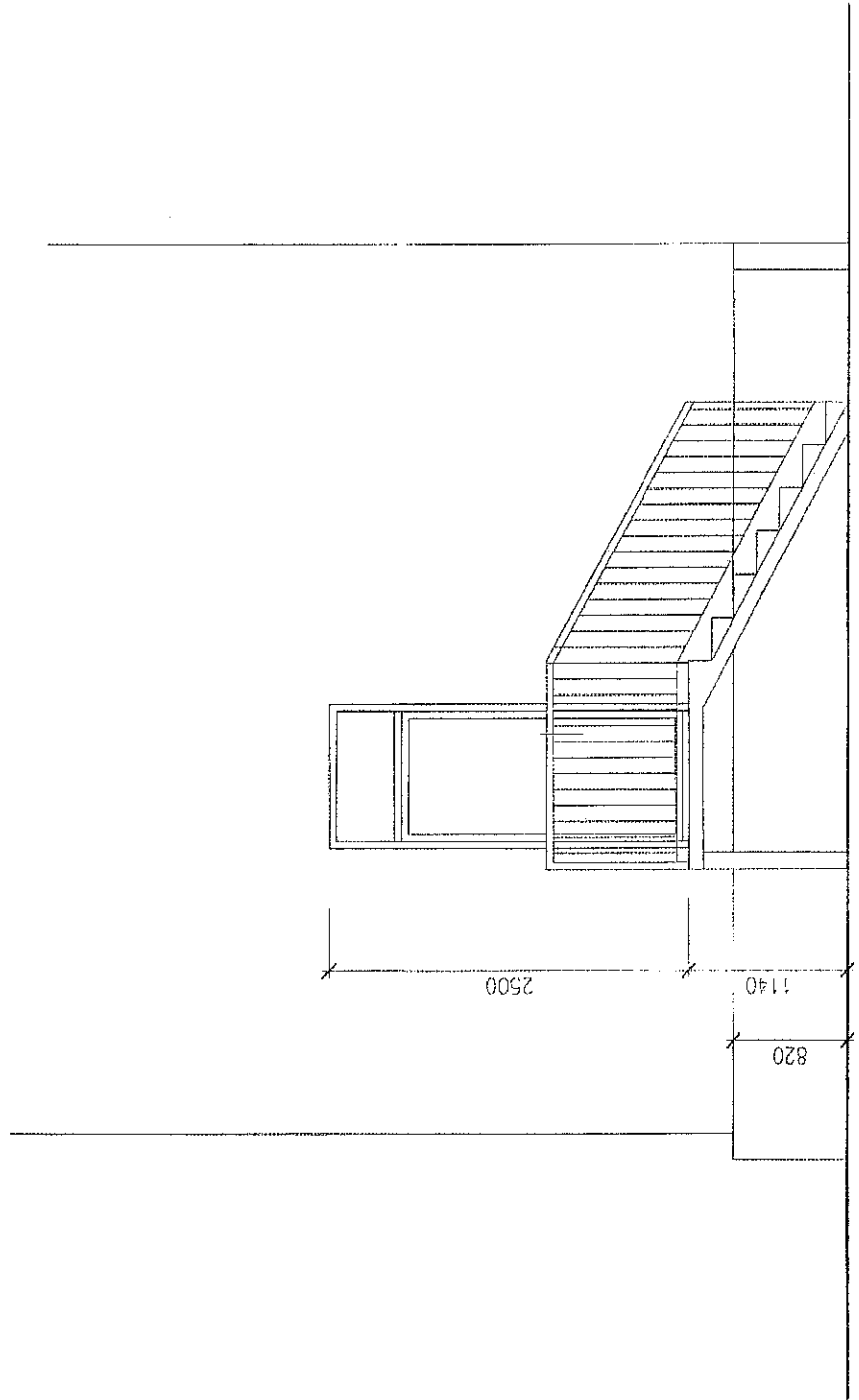

PŮDORYS M 1:50

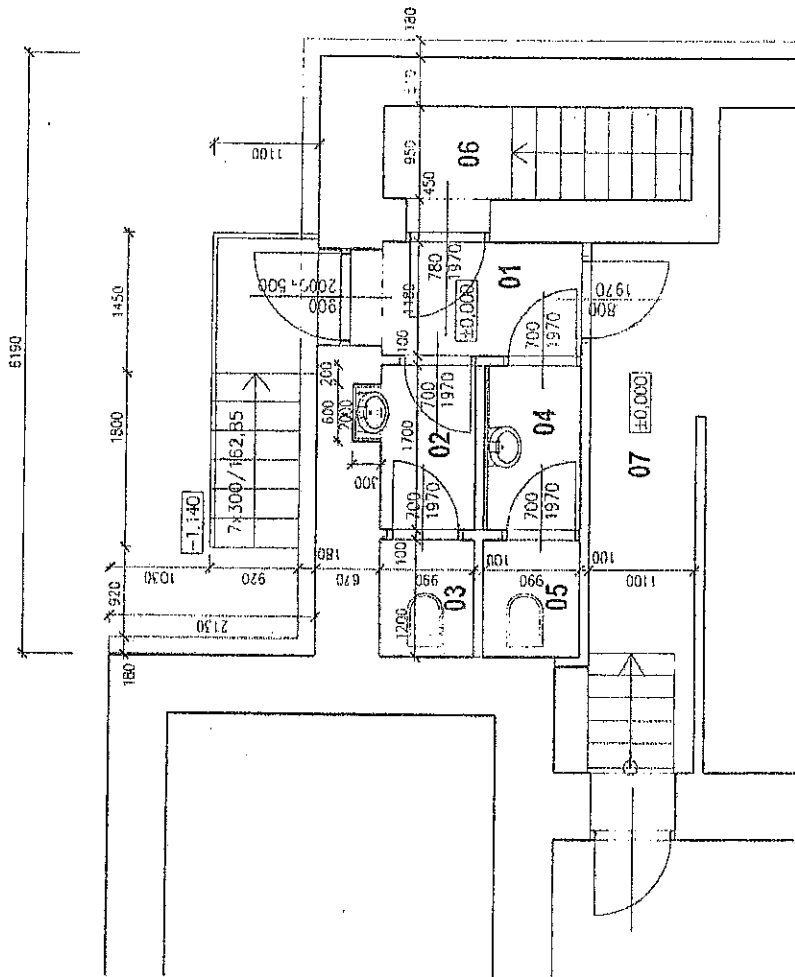

LEGENDA MÍSTNOSTÍ 1.NP

OZN.	ÚČEL MÍSTNOSTI	PL. m <sup>2</sup>	POVRCHOVÁ ÚPRAVA		POZNÁMKA
			PODLAH	STĚN	
01	VSTUPNÍ CHODBA	2,45	KER. DLAŽBA	VÁP.H.L.O.M.	
02	WC PŘEDSÍŇKA MUŽI	1,8	KER. DLAŽBA	VÁP.H.L.O.M.	KER.OBK.L.V=20
03	WC MUŽI	1,18	KER. DLAŽBA	VÁP.H.L.O.M.	KER.OBK.L.V=20
04	WC PŘEDSÍŇKA ŽENY	1,68	KER. DLAŽBA	VÁP.H.L.O.M.	KER.OBK.L.V=20
05	WC ŽENY	1,18	KER. DLAŽBA	VÁP.H.L.O.M.	KER.OBK.L.V=20
06	STAV. PROSTOR JEVISŤE		STAV DŘEV. PODL.		
07	STAV. ÚNIKOVÉ SCHODIŠTĚ Z 1 PP.				

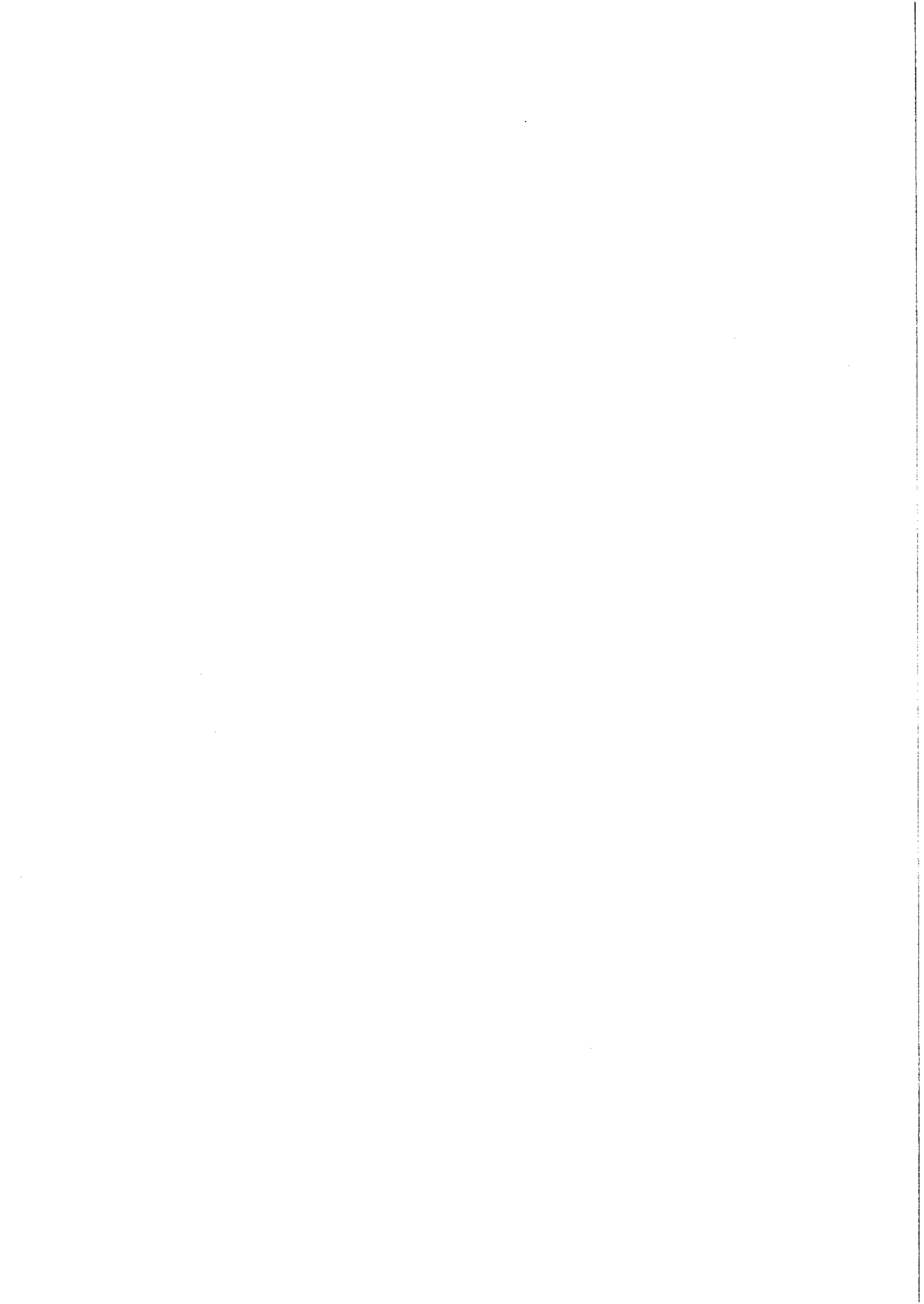



---

## **P O Z V Á N K A**

**na zasedání Zastupitelstva č. 2 obce Bělkovice-Laštany**

konané dne 31. 5. 2018 v Laštany č.p. 248 od 18:00 hod.

---

### **PROGRAM:**

1. Procedurální body: volba návrhové komise, volba ověřovatelů zápisu, schválení programu zasedání.
  2. Zpráva o činnosti rady obce od posledního zasedání zastupitelstva obce.
  3. Zpráva o plnění rozpočtu k 30.04.2018.
  4. Rozpočtové opatření č. 2/2018.
  5. Přijetí dotace z OPŽP na akci "Předcházení vzniku textilních a biologicky rozložitelných odpadů v obci Bělkovice-Laštany".
  6. Směrnice pro poskytování a účtování cestovních náhrad zastupitelů obce Bělkovice-Laštany.
  7. Závěrečný účet obce za rok 2017 a účetní závěrka obce k 31.12.2017.
  8. Zasedání Finančního a Kontrolního výboru obce Bělkovice-Laštany.
  9. Dotace z rozpočtu obce pro rok 2018.
  10. Smlouva o poskytnutí dotace z Olomouckého kraje na částečnou úhradu výdajů akce "III/44436 Bělkovice-Laštany, průtah obce".
  11. I/46 Olomouc - Šternberk, zřízení mostů.
  12. Rozhodnutí o realizaci projektu "Přístavba a nástavba ZŠ Bělkovice-Laštany se vznikem moderních učeben a jejich vybavením".
- . diskuze

---

Ing. Tomáš Němčic  
starosta

