ÚZEMNÍ PLÁN BĚLKOVICE - LAŠŤANY

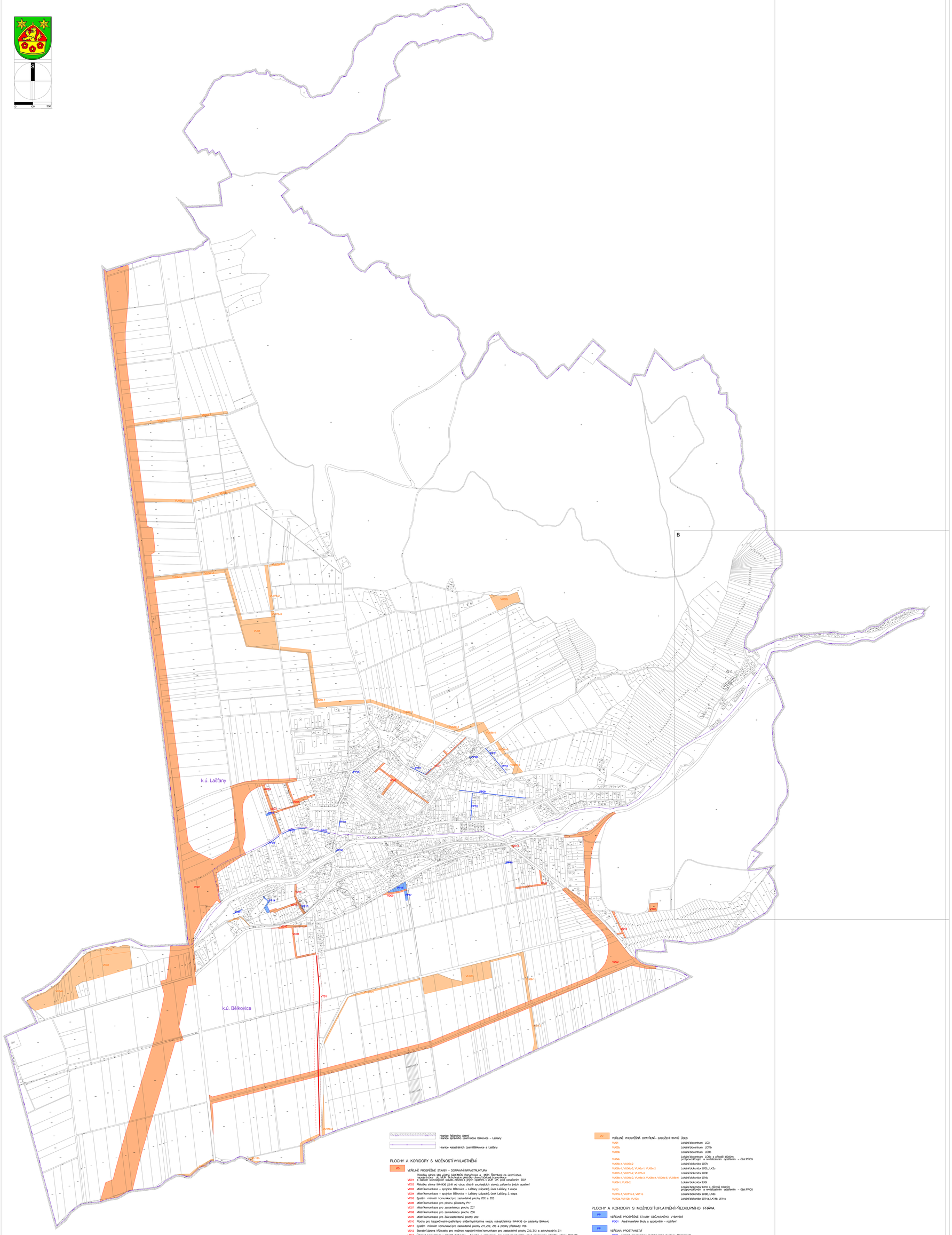

Hranice řešeného území
Hranice správního území obce Bělkovice – Lašťany

Hranice katastrálních území Bělkovice a Lašťany

PLOCHY A KORIDORY S MOŽNOSTÍ VYVLASTNĚNÍ

VD VEŘEJNĚ PROSPĚŠNÉ STAVBY – DOPRAVNÍ INFRASTRUKTURA

- VD01 Přeložka silnice III/4436 (ulice Zápl.MUK, Bohyňkova a , MUK, Šternberk na území obce, nadjezd Olomouc - dle MUK, Bohyňkova (ulice) Olomouc, Šternberk) - Přeložka silnice III/4436 (ulice Zápl.MUK, Bohyňkova (ulice) Olomouc, Šternberk) - dle MUK, Bohyňkova (ulice) Olomouc, Šternberk - ZÚR OK pod označením D37
- VD02 Přeložka silnice III/44436 (ZPM) od obce, včetně souvisejících staveb, zařízení a jiných opatření
- VD03 Místní komunikace – spojnice Bělkovice – Lašťany (západní), úsek Lašťany, 1. etapa
- VD04 Místní komunikace – spojnice Bělkovice – Lašťany (západní), úsek Lašťany, 2. etapa
- VD05 Systém místních komunikací pro zastavitelné plochy Z02 a Z03
- VD06 Místní komunikace pro plochy přestavby P17
- VD07 Místní komunikace pro zastavitelnou plochu Z07
- VD08 Místní komunikace pro zastavitelnou plochu Z08
- VD09 Místní komunikace pro část zastavitelné plochy Z09
- VD10 Plocha pro bezpečnostní opatření(pro snížení rychlosti na výjezdu stávající silnice III/44436 do zástavby Bělkovic)
- VD11 Systém místních komunikací pro zastavitelné plochy Z11, Z12, Z13 a plochy přestavby P26
- VD12 Stavební úprava VÍŘOvodby pro možnost napojení místní komunikace pro zastavitelné plochy Z12, Z13 a zokruhování s Z11
- VD13 Účelová komunikace v lokalitě Bělkovice – Amerika s výhledem pro prostupnost krajiny, nové napojení na přeložku silnice III/44436
- VD14 Místní komunikace – spojnice Bělkovice – Lašťany (západní), úsek Bělkovice, včetně stabilizace obsluhy bytového domu
- VD15 Místní komunikace pro plochy přestavby P15 a P23

VT VEŘEJNĚ PROSPĚŠNÉ STAVBY – TECHNICKÁ INFRASTRUKTURA – PLOCHY

VTK VEŘEJNĚ PROSPĚŠNÉ STAVBY – TECHNICKÁ INFRASTRUKTURA V KORIDORECH TI

- VT01 Vodovod Bělkovice – Dolany, v ZÚR OK pod označením V10
- VT02 Nový vodní zdroj včetně souvisejících staveb, zařízení a jiných opatření

VU VEŘEJNĚ PROSPĚŠNÁ OPATŘENÍ - ZALOŽENÍ PRVKŮ ÚSES

VU01	Lokální biocentrum LC3
VU02b	Lokální biocentrum LC11b
VU03b	Lokální biocentrum LC9b
VU04b	Lokální biocentrum LC8b s případě blízkým protipovodňovým a revitalizačním opatřením – část PROS
VU05b-1, VU05b-2	Lokální biokoridor LK7b
VU06b-1, VU06b-2, VU06c-1, VU06c-2	Lokální biokoridor LK2b, LK2c
VU07b-1, VU07b-2, VU07b-3	Lokální biokoridor LK3b
VU08b-1, VU08b-2, VU08b-3, VU08b-4, VU08b-5, VU08b-6	Lokální biokoridor LK4b
VU09-1, VU09-2	Lokální biokoridor LK9
VU10	Lokální biokoridor LK10 s případě blízkým protipovodňovým a revitalizačním opatřením – část PROS
VU11b-1, VU11b-2, VU11c	Lokální biokoridor LK8b, LK8c
VU12a, VU12b, VU12c	Lokální biokoridor LK14a, LK14b, LK14c

PLOCHY A KORIDORY S MOŽNOSTÍ UPLATNĚNÍ PŘEDKUPNÍHO PRÁVA

PV VEŘEJNĚ PROSPĚŠNÉ STAVBY OBČANSKÉHO VYBAVENÍ

- PV01 Areál mateřské školy a sportoviště – rozšíření

PP VEŘEJNÁ PROSTRANSTVÍ

- PP01 Veřejné prostranství v okolí bývalého hostince "Parlament" směrem k silnici III/46 – rozšíření
- PP02 Veřejné prostranství v rozestavěné ulici od bývalého hostince "Parlament" směrem k silnici III/46 – rozšíření
- PP03 Veřejné prostranství v rozestavěné ulici od bývalého hostince "Parlament" směrem k silnici III/46 – rozšíření
- PP04 Veřejné prostranství v rozestavěné ulici od bývalého hostince "Parlament" směrem k silnici III/46 – rozšíření
- PP05 Veřejné prostranství na nároží Lašťany Pod Ipsem, naproti kapličce
- PP06 Veřejné prostranství – veřejná zeleň na břehu Trusovického potoka
- PP07 Veřejné prostranství Lašťany Na brodku – rozšíření
- PP08 Veřejné prostranství Lašťany Na brodku – rozšíření
- PP09 Veřejné prostranství ulici/areál bývalého chovatelského areálu – rozšíření
- PP10 Průchod blokem zástavby k zastávce Lašťany garáž
- PP11 Veřejné prostranství ulici/lokality Nad lesem – rozšíření
- PP12 Veřejné prostranství ulici/lokality Nad lesem – rozšíření
- PP13 Veřejné prostranství v zastavitelné ploše Z04
- PP14 Veřejné prostranství/areál veřejné zeleně v plochách přestavby P15 a P16 U rybníka
- PP15 Veřejné prostranství – veřejná zeleň u bytového domu, v ploše přestavby P15
- PP16 Veřejné prostranství – veřejná zeleň v zastavitelné ploše Z09
- PP17 Veřejné prostranství – veřejná zeleň v zastavitelné ploše Z09
- PP18 Veřejné prostranství v zastavitelné ploše Z13

ÚZEMNÍ PLÁN BĚLKOVICE – LAŠŤANY

I. ÚZEMNÍ PLÁN

I/3 – VÝKRES VEŘEJNĚ PROSPĚŠNÝCH STAVEB, OPATŘENÍ A ASANACÍ 1: 5000

ČÍSLO VÝKRESU: **I/3** ČÍSLO VÝTISKU

datum: 04/2020 verze: 04/2020

ZADAVATEL
OBEC
BĚLKOVICE – LAŠŤANY
BĚLKOVICE – LAŠŤANY č.p.139
785 16 podle DOLANY

POŘIZOVATEL
MA ŽIDSKÉ OBCE BĚLKOVICE – LAŠŤANY
MAGISTRÁT MĚSTA OLOMOUCE
HYNAIS'EVA 10
779 11 OLOMOUC

SPOLUPŮSOBÍ ORGÁN PŘÍSLUŠNÝ K VYDÁNÍ ÚP
ZASTUPITELSTVO OBCE
BĚLKOVICE – LAŠŤANY

1. DPI, 3-NÁSOB
ALFAPROJEKT OLOMOUC, a.s.
Kosmos 4, 772 22 OLOMOUC
tel: 585206800, 585206806
e-mail: alfaprojekt@alfaprojekt.cz

ZPRACOVATEL
AUTORSKÝ KOLEKTIV

VEDOUCÍ PROJEKTANT / URBANISTICKÁ KONCEPCE	ING. ARCH. ŠÁRKA HOPMANOVÁ, ČKA 01275 (UP) e-mail: hopmanova.sarka@gmail.com tel: 608 900 900
KONCEPCE VEŘEJNÉ OBČANSKÉ VYBAVENÍ	ING. VARIA SOMMEROVÁ, ČKA 01001 (ZKT, USES) ING. ARCH. SÁRKA JEŽKOVÁ ING. ARCH. ZDENĚK ŠTEFAN
DOPRAVNÍ INFRASTRUKTURA	ING. PETR STANĚK, ČKAIT 1000676 (DVS)
ZÁSOBOVÁNÍ VODOU	ING. PETR MAŠÍN
NAKLÁDÁNÍ S ODPADNÍM VODAMI	ING. PETR MAŠÍN
ZÁSOBOVÁNÍ PLYNEM	ING. PAVLA OTTOVÁ, ČKAIT 1201011 (TTZ)
ENERGETIKA, SPOJE	VLADIMÍR POKORNÝ, ČKAIT 1200790 (TEES)
ZNEŠKODŇOVÁNÍ ODPAD	ING. ARCH. ŠÁRKA MORÁŇOVÁ
SPOLUPRÁCE	LUBOR ČVRNKOŘ

Veškerá práva vyhrazena © Zakázáno jakékoliv kopírování a rozmnožování bez souhlasu autorů